

**TUMAČ ZNAKOVA**  
**GRANICE**

- Teritorijalne i statističke granice
- granica Grada Labina
  - granica naselja
  - granica katastarske općine Ripenda

- Ostale granice
- izgrađeni dio građevinskog područja
  - neizgrađeni dio građevinskog područja
  - granica građevinskog područja naselja
  - granica građevinskog područja naselja

**RAZVOJ I UREĐENJE POVRŠINA NASELJA**

- izgrađeno neizgrađeno neizgrađeno neuređeno
- građevinsko područje naselja

**INFRASTRUKTURNI SUSTAVI**

- postojeće planirano
- promet - koridor ceste\*\*  
\*\*sve planirane prometnice su koridori u istraživanju

**PREDJELI S OGRANIČENJIMA U KORIŠTENJU**

- prostor ograničenja (pojas kopna u širini od 1000 m od obalne crte)
- predjeli zaštite kulturno-povijesnih vrijednosti
- pojedinačni zaštićeni ili evidentirani spomenici kulture\*\*\*  
\*\*\*oznake pojedinačnih građevina podudaraju se s oznakama na listu 3.A.

**PREGLEDNA SHEMA DETALJNIH LISTOVA**

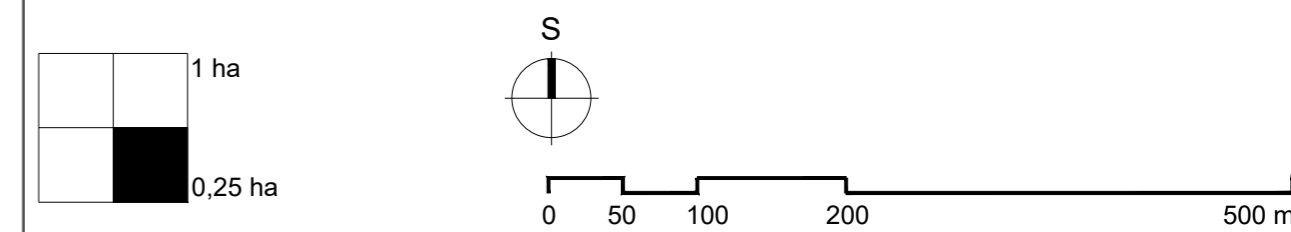
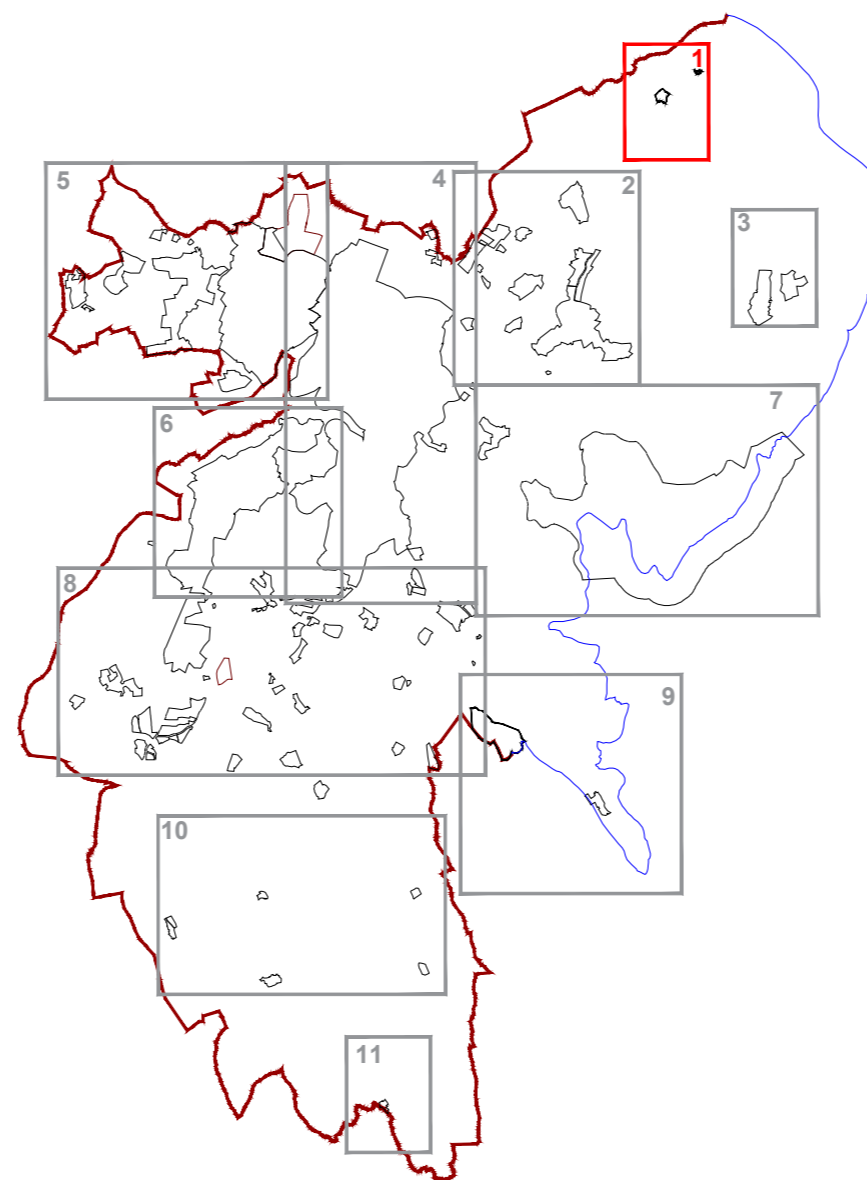

Županija: **ISTARSKA ŽUPANIJA**  
Općina/Grad: **GRAD LABIN**

Naziv prostornog plana:  
**V. IZMJENE I DOPUNE PROSTORNOG PLANA UREĐENJA GRADA LABINA**  
**PRIJEDLOG PLANA ZA JAVNU RASPRAVU**

Naziv kartografskog prikaza: **GRAĐEVINSKA PODRUČJA**  
VESELICI, KIRŠIĆI

Broj kartografskog prikaza: **4.1** Mjerilo kartografskog prikaza: **1:5000**

Odluka o izradi trećih izmjena i dopuna Prostornog plana uređenja 'Službene novine Grada Labina' br. 10/16 od 18.kolovoza 2016. Odluka predstavničkog tijela o donošenju Prostornog plana uređenja (službeno glasilo):

Javna rasprava (datum objave): Javni uvid održan: Javno izlaganje:

Pečat tijela odgovornog za provođenje javne rasprave: Odgovorna osoba za provođenje javne rasprave:  
**ANAMARIJA LUKŠIĆ, dipl.ing.građ.**

Suglasnost na plan prema članku 108. Zakona o prostornom uređenju (NN br. 153/13)

Klasa: UrBroj: datum:

Pravna osoba/tijelo koje je izradilo plan:  
**Jurcon Projekt d.o.o.**  
Gotalovečka 4a, Zagreb



Pečat pravne osobe/tijela koje je izradilo plan: Odgovorna osoba:  
**ZDRAVKO JURČEC, dipl.ing.građ.**



Odgovorni voditelj: **TITO KOSTI, dipl.ing.arh., ovl.arh.urb.**



Stručni tim u izradi plana:  
Zdravko Jurčec, dipl.ing.građ. Tito Kosty, dipl.ing.arh. Ines Horvat Kotula, dipl.ing.arh.  
Gordan Maček, dipl.ing.prom. Renata Fakin, ing.građ. Jelena Luketa Knez, dipl.ing.arh.

Suradnja u izradi u izradi plana: Saša Ivančić, dipl.iur.

Pečat predstavničkog tijela: Predsjednik predstavničkog tijela:

**ENI MODRUŠAN**

Istovjetnost ovog prostornog plana sa izvornikom ovjerava: Pečat nadležnog tijela:

**ANA MARIJA LUKŠIĆ, dipl.ing.građ**